

# 2026 春期講習 中学生コース編成表《大田原校》



「塾選び」に、または「短期間の学習から」という方に最適です！  
(入会をお考えの方対象)



「中学・高校受験で第一志望校合格&進学」をリードします！

## ◇体験講座

まずは短期間の受講で《頑張り体験！》

学年	科目	コード	期間	時間	総時間	費用(税込)
新中1	英数	7A1G	3/20(金祝)~3/22(日)	13:00~15:05	3日間 6.0h	<div style="border: 2px solid black; border-radius: 15px; padding: 10px; text-align: center;"> <b>受講料 無料</b> </div>
		7A2G		15:55~18:00		
新中2	英数	8A1G	3/20(金祝)~3/22(日)	19:30~21:35		
新中3	英数	9A1G	3/20(金祝)~3/22(日)	19:30~21:35		

※教材費1,100円(税込)が必要です。

※新中1の体験講座の「英数」は同内容です。ご都合の良い時間をお選びください。

新学年に備えて、現在の学年の履修内容を定着させておくことが大切です。この春、学校とは異なる環境で同じ目標をもつ仲間・ライバルと頑張ってみませんか。環境が変われば、取り組みも変わります。テキストの使い方やノートの取り方も伝えますので、学習習慣を変える「きっかけ」にもなります！

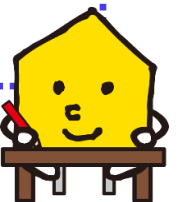

## ◆春期講習事前行事

日程	学力診断テスト(数英)	本人対象 オリエンテーション	個人別保護者懇談	
2/28(土)	10:30~12:10	12:10~12:30	10:40~ (20分間前後)	◎2月の能開主催のテストを受けていただいている方は、学力診断テストの受験の必要はありません。 ◎筆記用具をお持ちください。 ◎日程があわない場合はご相談ください。 (実施日時の調整をいたします)
3/7(土)				
3/14(土)				

## 受講の流れ

①お申し込み→②事前行事参加→③テスト結果をもとに事前相談→④受講開始!→⑤講習の結果報告

## 特典について



春期講習参加者特典	
A	講習会の本科講座に初めて参加の方 本科講座 半額
B	2月28日(土)までにお申し込みの方 本科講座 2,200円(税込)オフ
C	2月の能開主催のテスト受験者 本科講座 2,200円(税込)オフ
D	兄弟姉妹でご参加(体験講座のみは除く) 友人紹介でご参加 それぞれに図書カード1,000円分
E	春期講習にご参加の新中学1年生 図書カード1,000円分
F	春期講習にご参加の新小学6年生・新中学3年生 (※新小6は中学受験館・宇都宮駅東校のみ) 図書カード1,000円分

春期講習入会特典	
G	2月24日(火)までに3月からの入会書類提出の方 3月度授業料・教材費無料 本科講座2,200円(税込)オフ 4~7月度教材費無料
H	3月20日(金祝)までに4月からの入会書類提出の方 本科講座2,200円(税込)オフ 4・5月度授業料25%オフ
I	4月8日(水)までに4月からの入会書類提出の方 4月度授業料25%オフ
J	通常ゼミに入会する春期講習参加者 入会金無料(通常:税込22,000円)

本科講習は裏面をご確認ください。

# 会員生と競い合う本科講座

## ◆本科講座

《体験講座と本科講座をあわせて受講することも可能です。》

本科講座 日程	3月												4月														
	18	19	20	21	22	23	24	25	26	27	28	29	30	31	1	2	3	4	5	6	7	8	9	10	11	12	
	水	木	金祝	土	日	月	火	水	木	金	土	日	月	火	水	木	金	土	日	月	火	水	木	金	土	日	
新中1								英数					英数			理社											
新中2								英数					英数			理社											
新中3								国理社					英数			英数											
ターム			Aターム					Bターム					Cターム				Dターム										

新年度  
ゼミスタート  
〔学年・クラスにより  
初回授業日が異なります〕

ターム（期間）が異なると、学習単元も異なります。（例）新中1の英数3日間Bと英数3日間Cは別内容です。

学年	講座	コード	科目	ターム・期間	時間	総時間	費用（税込）
新中1	英数理社9日間	701G	英数理社	B 3/25（水）～3/27（金） C 3/30（月）～4/1（水） D 4/3（金）～4/5（日）	13:00～15:25	9日 21.0h	24,200円
	英数6日間	702G	英数	B 3/25（水）～3/27（金） C 3/30（月）～4/1（水）		6日 14.0h	17,600円
	英数理社6日間BD	703G	英数理社	B 3/25（水）～3/27（金） D 4/3（金）～4/5（日）			
	英数理社6日間CD	704G	英数理社	C 3/30（月）～4/1（水） D 4/3（金）～4/5（日）			
	英数3日間B（英数基礎）	705G	英数	B 3/25（水）～3/27（金）			
	英数3日間C（英数発展）	706G	英数	C 3/30（月）～4/1（水）			
	理社3日間	707G	理社	D 4/3（金）～4/5（日）			
新中2	英数理社9日間	801G	英数理社	B 3/25（水）～3/27（金） C 3/30（月）～4/1（水） D 4/3（金）～4/5（日）	19:00～21:45	9日 24.0h	30,800円
	英数6日間	802G	英数	B 3/25（水）～3/27（金） C 3/30（月）～4/1（水）		6日 16.0h	22,000円
	英数理社6日間BD	803G	英数理社	B 3/25（水）～3/27（金） D 4/3（金）～4/5（日）			
	英数理社6日間CD	804G	英数理社	C 3/30（月）～4/1（水） D 4/3（金）～4/5（日）			
	英数3日間B（英数基礎）	805G	英数	B 3/25（水）～3/27（金）			
	英数3日間C（英数発展）	806G	英数	C 3/30（月）～4/1（水）			
	理社3日間	807G	理社	D 4/3（金）～4/5（日）			
新中3	5科9日間	901G	国理社 英数	B 3/25（水）～3/27（金） C 3/30（月）～4/1（水） D 4/3（金）～4/5（日）	※19:15～21:25	9日 22.0h	28,600円
	英数6日間	902G	英数	C 3/30（月）～4/1（水） D 4/3（金）～4/5（日）	19:00～21:45	6日 16.0h	22,000円
	英数3日間C（英数基礎）	904G	英数	C 3/30（月）～4/1（水）		3日 8.0h	13,200円
	英数3日間D（英数発展）	905G	英数	D 4/3（金）～4/5（日）			

※この期間（国理社）はご自宅での受講も可能です。ご希望の方はお問い合わせください。

春期講習のお問い合わせ・  
お申し込みはこちらまで。

受付時間 火曜～土曜（日・月休館）  
14:30～21:00

大田原市末広3-2863-13大田原スマイルビル

能開センター 大田原校 0287-20-2801

本状を印刷し、必要事項をご記入・ご署名の上、受講を希望される校舎にお持ちください。

2026 春期講習

### 能開センター 講習 参加申込書

住所	〒 □□□-□□□□
氏名 お 子 さ ま	フリガナ _____ 様
TEL	_____

※上記お電話番号へご連絡を差し上げてよいお時間をご記入ください  
( : ~ : )

小学校	・生年月日	男
中学校	年 20 年 月 日	女
・受講される校舎名に○をつけてください 宇都宮校 中学受験館 宇都宮駅東校 雀宮校 ゆいの杜校 西那須野校 大田原校 小山駅東校		
・お申込みの講座コードをご記入ください ※2		・講習会事前テスト ※1
講座コード ( )		・する( 月 日)・受験済
講座コード ( )		・オリエンテーション参加
講座コード ( )		・する( 月 日)・しない
		・保護者説明会参加
		・する( 月 日)・しない
◆能開生からのご紹介の場合は、ご紹介いただいた会員生のお名前をご記入ください		
小・中・高 年	お名前	様
◆講習会に同時に参加されているご兄弟姉妹の方はいらっしゃいますか		
無・有 小・中・高 年	お名前	様
保護者の方のご署名をお願いします		20 年 月 日
		様

<アンケート>以下の(カッコ)内いずれかに○印をお願いします

- ①過去に能開センターの行事にご参加いただいた回数をお知らせください  
( 今回が初参加 ・ 2回目 ・ 3回目以上 )
- ②今回受講される校舎で授業や講習会に参加された回数をお知らせください  
( 今回が初参加 ・ 2回目 ・ 3回目以上 )
- ③2026年2月・3月に受験された能開センター主催のテスト名をお知らせください  
( 学年総まとめテスト ・ 学力診断テスト ・ 中学受験実力判定模試 ・ 志望校別模試(宇大附中・県立中) ・ 受験していない )

\* \* \* \* \*

<今回初めて能開センターの行事にご参加いただく方へ>

- ① 能開センターをお知りになったきっかけをお知らせください  
(新聞広告・折込チラシ・web広告・会員兄弟姉妹・友人紹介・その他)
- ②ご入会をご検討いただいている方には通常ゼミの資料をお渡ししております。  
ゼミ資料が ( 必要 ・ 不必要 )

\* \* \* \* \*

その他、ご質問等ありましたらご記入ください

---



---



---

ご協力ありがとうございました

<お申し込みにおける諸注意>

- ※1. 講習会をより効果的にするために、現状を把握するテストです。  
(直近2ヶ月以内の能開センター主催テストの受験者は必要ありません)
- ※2. 講座コードは校舎別に掲載されている「コース編成表」をご覧ください。
- ※講習開始後の変更やキャンセルには応じられませんので、ご了承をお願いします。
- ※お問い合わせは各校までお願いします。