

■ 授業カレンダー

Calendar table showing dates from July to August, with columns for days of the week and rows for grades (小4, 小5, 小6). It details the schedule for 1st semester review courses, A/B/C courses, and 2nd semester seminars.

★小4対象 8/21(水) 10:00~11:00 理科イベント(無料) ※申し込みは先着順になりますので、お早めにお申し込み下さい。

各講座の具体的な日程は、上記「授業カレンダー」をご参照ください。

小学4年生学習応援キャンペーン

4日間コース

8日間コース

無料

夏講後もプレチャレンジ講座へ算数教室 無料 数感イベント/英語イベント

Table for 4th grade course details. Columns include: 学年 (Grade), クラス (Class), 受講コース (Course), 授業時間 (Lesson Time), 申込コード (Application Code), 受講費用 (受講費用) (Fees), and 開講講座・時間 (Lecture Schedule/Time).

小学5・6年生学習応援キャンペーン

1講座 (8コマ) 無料

能開生と一緒に授業を体験! 1学期復習講座 無料

申込は各校舎へお電話かWebから

Main table for 5th and 6th grade course details. Columns include: 学年 (Grade), クラス (Class), 受講コース (Course), 授業時間 (Lesson Time), 申込コード (Application Code), 受講費用 (受講費用) (Fees), and 開講講座・時間 (Lecture Schedule/Time).

※ 開講時間には休憩時間を含みます。

申込方法について

講習申込用のハガキに必要事項をご記入の上、個人情報保護シールを貼ってポストに投函するか、能開センター各校へ直接ご提出ください。

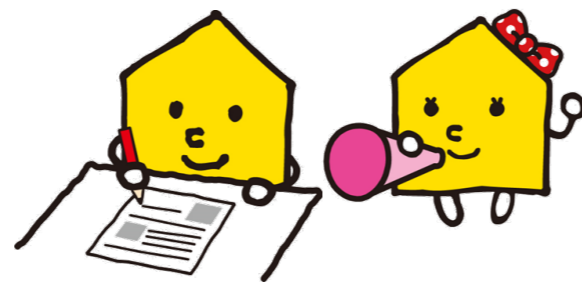

Application form example for '講習ゼミ申込内容' (Seminar Application Content) with fields for course, class, date, and name.

- ①「申込希望コース」のA~Dを○で囲んでください。
②「申込講座」のコードをご記入ください。
③「申込日」と「保護者名」をご記入ください。

Early enrollment application system (8/10) for grades 5-6. Includes text: '8/10(土) 夏期講習にご参加で、左記の期日までに2学期ゼミへの入会申込をすると 授業料1カ月・入会金無料'.

Summer seminar participation special (夏講習参加特典). Includes text: '夏講習にご参加の方で2学期ゼミへの入会申込をすると 小5・6・中1生 入会金無料 中2・3年生 入会金半額 22,000円→11,000円 ※税込価格'.

能開センター熊取校 (Nikai Center Kumatorikou). Includes logo, address, phone number (072-452-3541), and text: '学ぶ力、知る力、判断する力から創造する力へ'.

